肝臓がん（男性）死亡率格差（2005年）

人口10万人当たり　75歳未満、年齢調整済

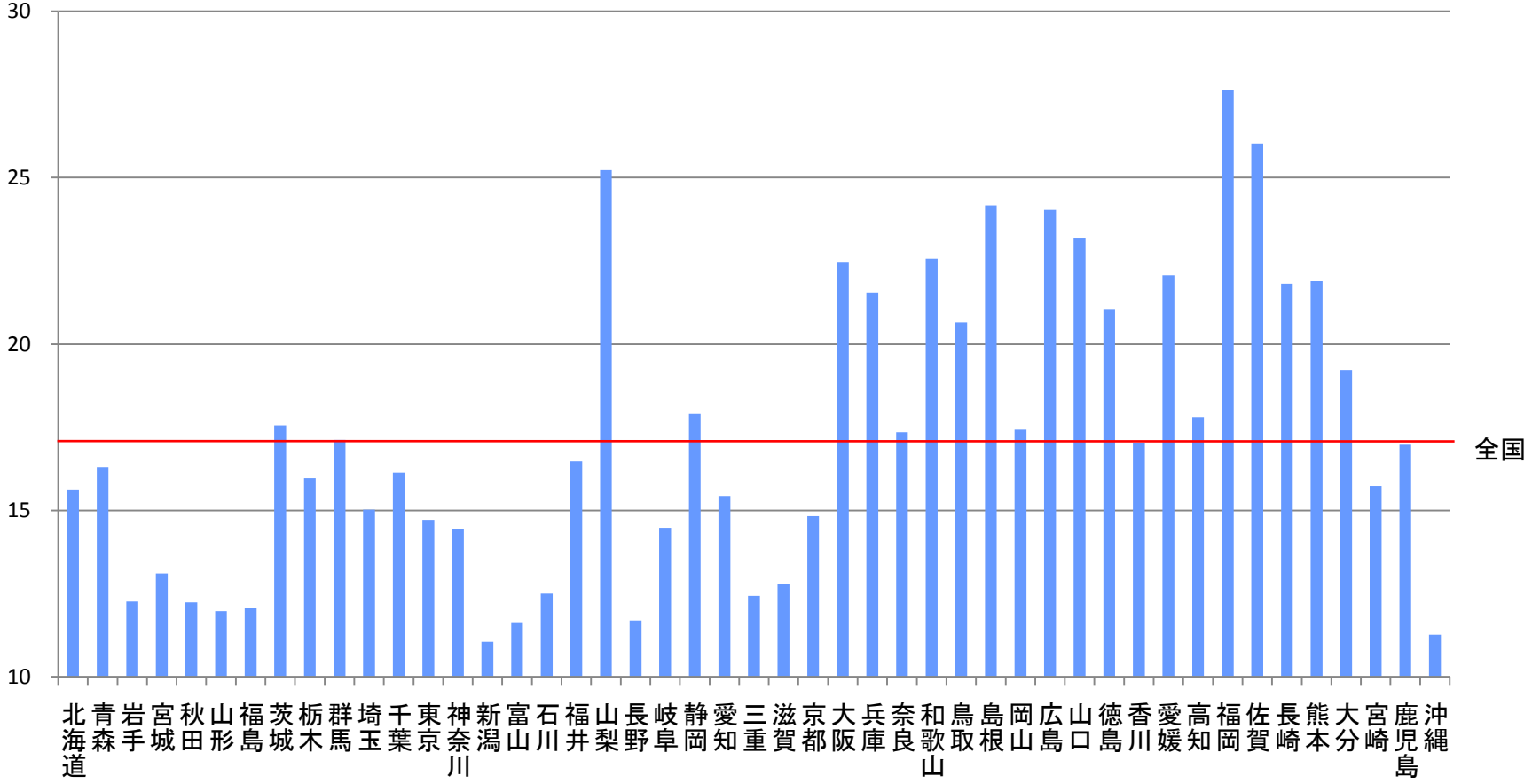

データソース：人口動態統計（厚生労働省大臣官房統計情報部）
出典　：　国立がんセンターがん対策情報センター