悪性リンパ腫死亡率格差（男性）（2008年）

人口10万人当たり、75歳未満、年齢調整済

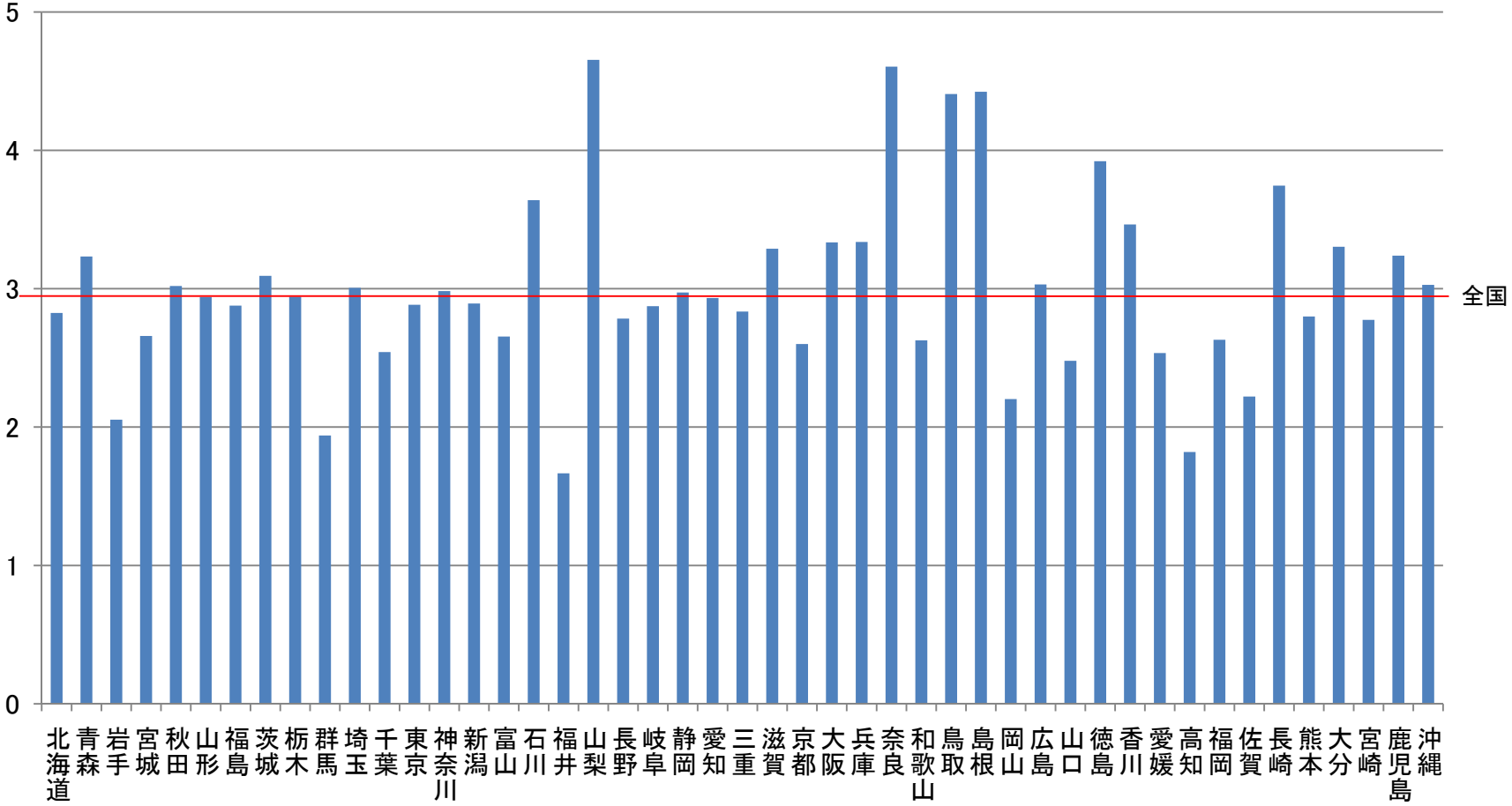

データソース ： 人口動態統計（厚生労働省大臣官房統計情報部）
出典 ： 国立がんセンターがん対策情報センター
加工 ： 日本医療政策機構 がん政策情報センター